



ENPAPI: ASPETTI PREVIDENZIALI E ASSISTENZIALI

SANDRO TRANQUILLI - Dirigente Previdenza



2 GESTIONI

GESTIONE PRINCIPALE

TUTELA PREVIDENZIALE
IN FAVORE DEGLI
INFERMIERI CHE
ESERCITANO L'ATTIVITÀ
IN FORMA LIBERO
PROFESSIONALE
(PARTITA IVA, STP,
STUDIO ASSOCIATO)

GESTIONE SEPARATA

TUTELA PREVIDENZIALE
IN FAVORE DEGLI
INFERMIERI CHE
ESERCITANO L'ATTIVITÀ
MEDIANTE
COLLABORAZIONE
COORDINATA E
CONTINUATIVA O
PRESTAZIONE
OCCASIONALE



ISCRIZIONE

CHI DEVE ISCRIVERSI ALLA GESTIONE PRINCIPALE

Titolare di Partita IVA

Studio Associato

Società tra Professionisti

CHI DEVE ISCRIVERSI ALLA GESTIONE SEPARATA

Titolari di rapporto di
collaborazione coordinata e
continuativa

Titolari di prestazioni di
lavoro autonomo occasionale

COME E QUANDO ISCRIVERSI

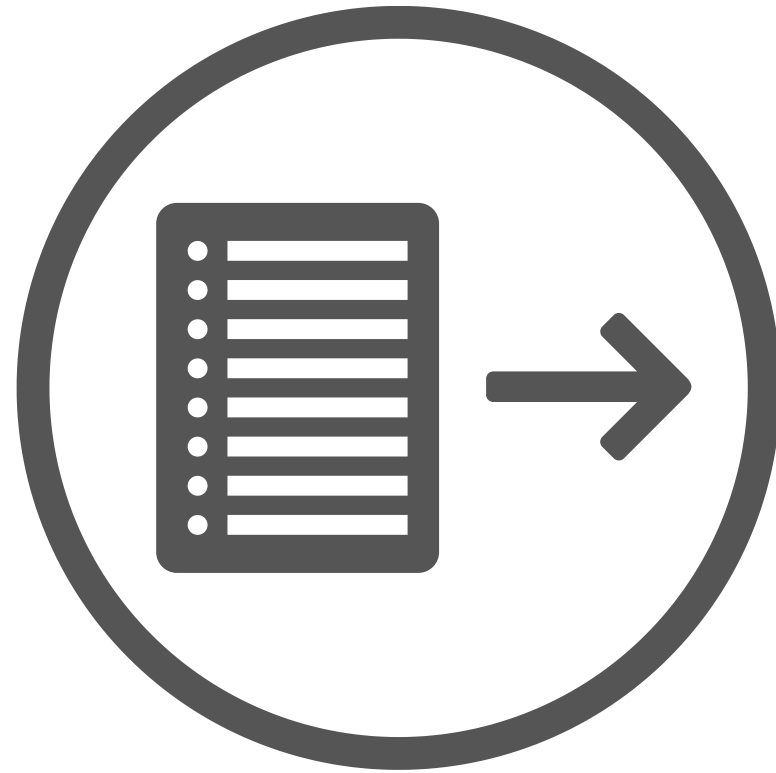

Per iscriversi è necessario compilare la domanda e inviarla tramite PEC all'indirizzo info@pec.enpapi.it allegando anche la copia fronte/retro di un documento di identità valido



La domanda deve essere inviata all'Ente entro 60 giorni dalla data di inizio dell'attività libero professionale

ISCRITTO GESTIONE PRINCIPALE

DIRITTI

Prestazioni previdenziali

Interventi assistenziali

DOVERI

Adempimenti dichiarativi

Adempimenti contributivi

ISCRITTO GESTIONE SEPARATA

DIRITTI

Prestazioni previdenziali

Interventi assistenziali

DOVERI

Presentazione
domanda iscrizione

Pagamento 1/3 della
contribuzione dovuta

DOVERI DEL COMMITTENTE

Comunicazione al collaboratore
dei dati retributivi

Pagamento 2/3 della
contribuzione dovuta

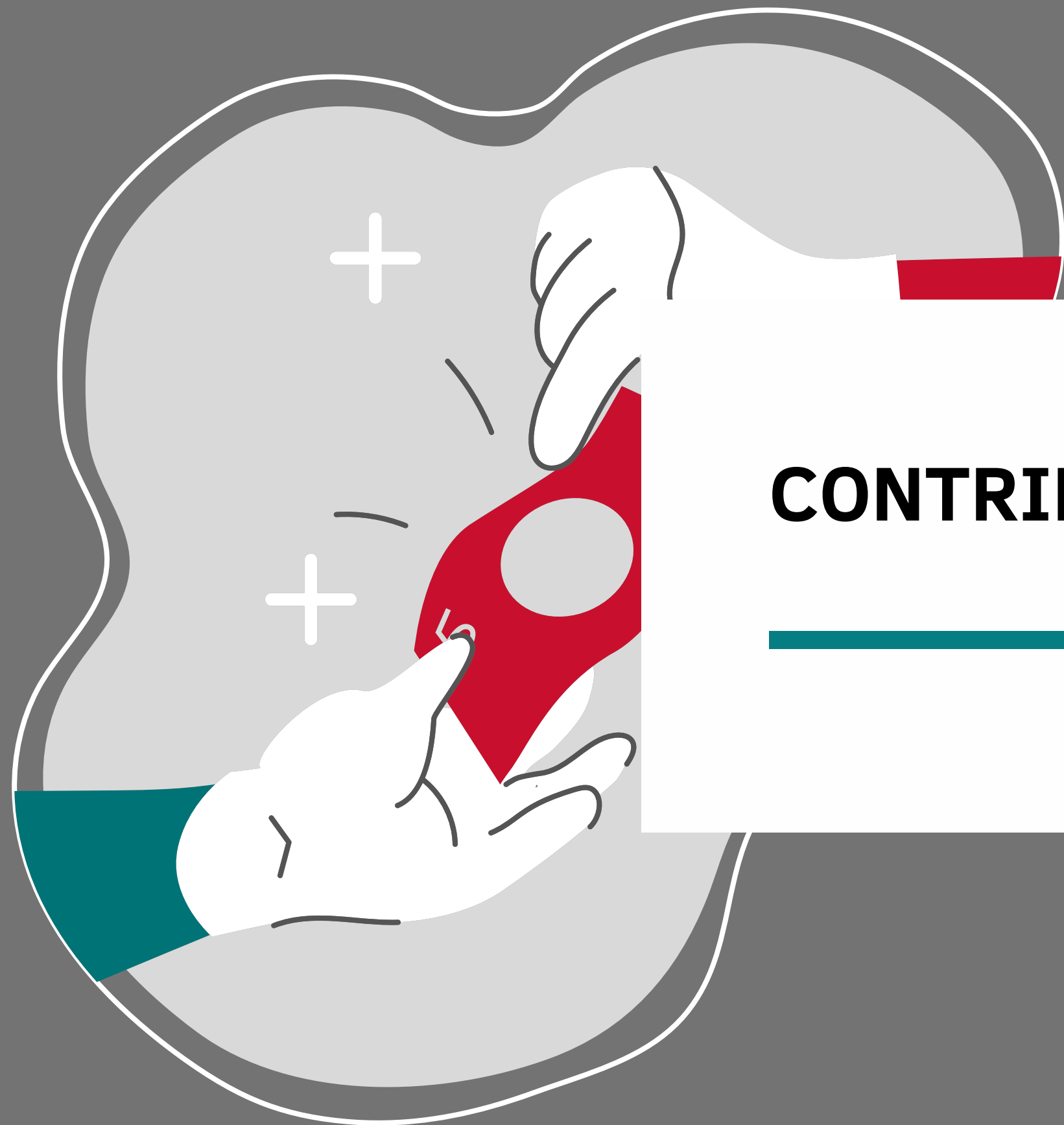

CONTRIBUZIONE

CONTRIBUTI DELLA GESTIONE PRINCIPALE



TIPOLOGIA	CONTRIBUZIONE DOVUTA	CONTRIBUZIONE MINIMA DOVUTA
CONTRIBUTO SOGGETTIVO	16% del reddito netto	€ 1.600
CONTRIBUTO INTEGRATIVO	4% del volume d'affari	€ 150
CONTRIBUTO DI MATERNITÀ	determinato annualmente	€ 63,40

SOGGETTIVO

è deducibile

è frazionabile per i mesi di
effettiva iscrizione

è destinato alla formazione del
montante contributivo

è la base di calcolo per le
prestazioni

INTEGRATIVO

non è deducibile

è frazionabile per i mesi di
effettiva iscrizione

è destinato in parte alla formazione
del montante contributivo

consente la copertura degli
interventi assistenziali

MATERNITÀ

è deducibile

è dovuto da tutti
gli iscritti e le iscritte

è destinato alla copertura delle
indennità di maternità erogate

è calcolato annualmente
sulla base delle maternità erogate

AGEVOLAZIONI

- 1 Contestuale svolgimento di lavoro dipendente con contratto a tempo parziale (part-time) con orario di lavoro inferiore o pari alla metà del tempo pieno
- 2 Inattività per almeno 6 mesi consecutivi
- 3 Fino al 30° anno di età
- 4 Per i primi 4 anni di attività

Riduzione del
**50% del
soggettivo
MINIMO**

€ 1.600 → € 800

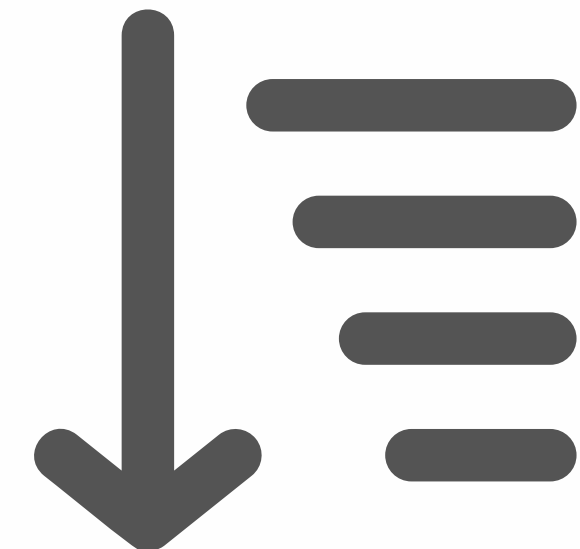

AGEVOLAZIONI

- 1 Contestuale svolgimento di lavoro dipendente con orario part-time da 50,1% a 99%
- 2 Contestuale svolgimento di lavoro dipendente con orario full-time

**Esonero della
contribuzione
MINIMA**

€ 1.600 +
€ 150 + → € 0
€ 63,40

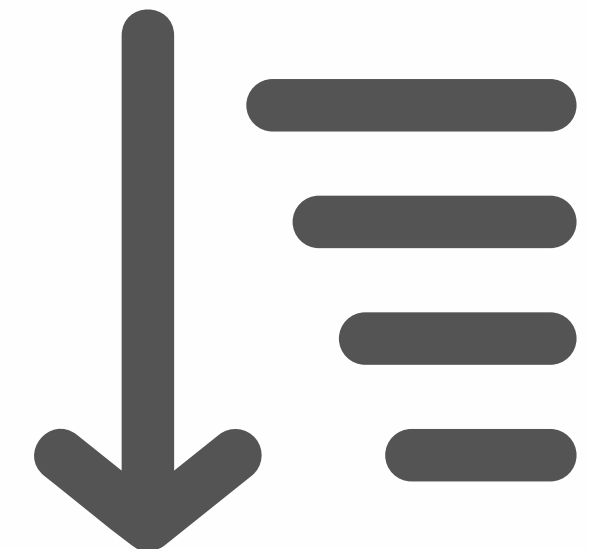

AGEVOLAZIONI

- 1 Riduzione del 50% del contributo soggettivo MINIMO
€ 1.600 → € 800
- 2 Esonero del contributo integrativo MINIMO
€ 150 → € 0
- 3 Riduzione del 50% dell'aliquota minima obbligatoria prevista per la determinazione del contributo soggettivo dovuto
16% → 8%

Titolari di
trattamento
pensionistico

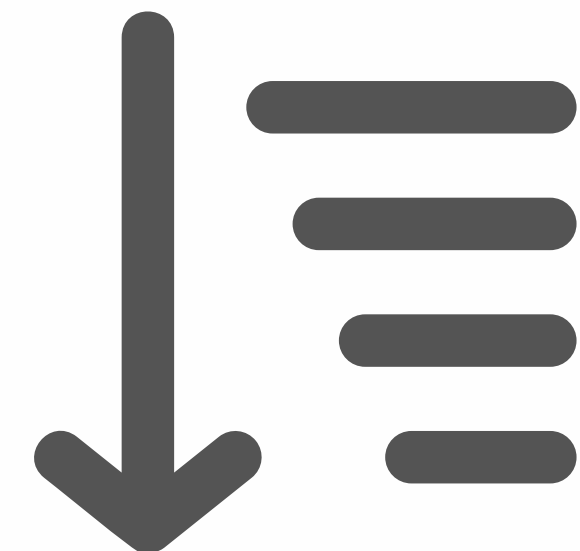

RIFORMA DELLA MODALITÀ DI RISCOSSIONE

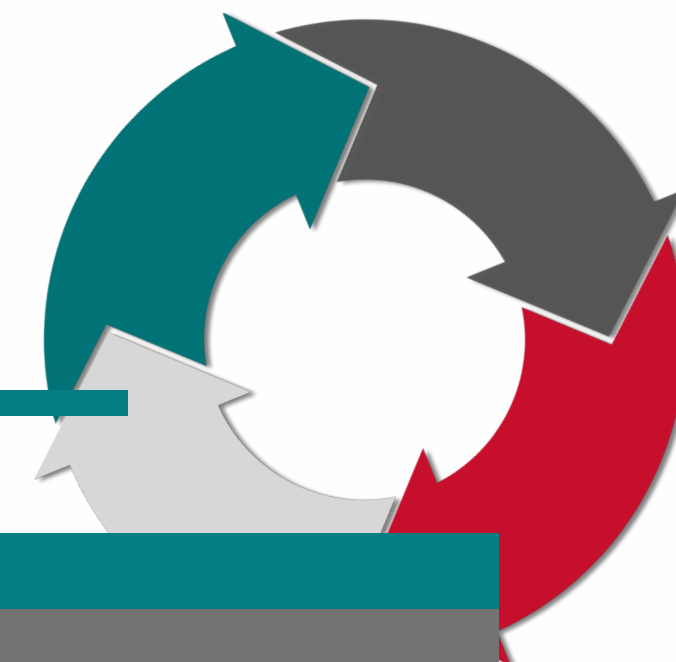

4 RATE

acconti minimi anno in corso + anticipo saldo anno precedente



4 RATE

acconti minimi anno in corso

1 RATA

conguaglio anno precedente



3 RATE

conguaglio anno precedente

TIMELINE DEGLI ADEMPIMENTI



10 FEBBRAIO 2022

1° rata ACCONTI MINIMI ANNO 2022

10 APRILE 2022

2° rata ACCONTI MINIMI ANNO 2022

10 GIUGNO 2022

3° rata ACCONTI MINIMI ANNO 2022

10 AGOSTO 2022

4° rata ACCONTI MINIMI ANNO 2022

10 SETTEMBRE 2022

Modello UNI/2022 - dati reddituali anno 2021

10 OTTOBRE 2022

1° rata SALDO 2021

10 NOVEMBRE 2022

2° rata SALDO 2021

10 DICEMBRE 2022

3° rata SALDO 2022

COSA È SANZIONATO?

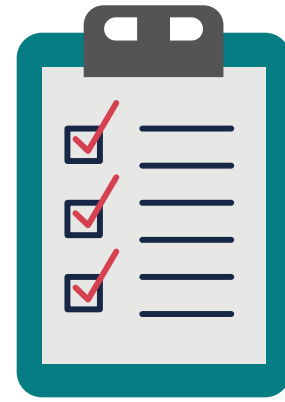

il ritardato invio della domanda di iscrizione
(entro 60 giorni dalla data di inizio attività)



il ritardato invio del Modello UNI
(scadenza 10 settembre di ciascun anno)



l'infedele comunicazione nella compilazione
del Modello UNI

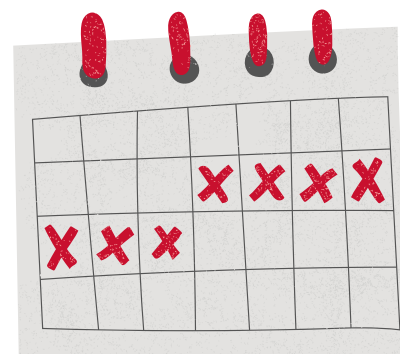

il ritardato versamento del conguaglio
(scadenza 10 dicembre di ciascun anno)

L'ESTRATTO CONTO

SCHEDA A



Iscritto
Codice Fiscale:

Elaborato il

Status: ISCRITTO CONTRIBUENTE
ESCLUSIVO GP



Scheda A

ESTRATTO CONTO - ATTIVITÀ PROFESSIONALE

Anno	Reddito netto e Corrispettivi lordi	Tipo di Contributo	Contribuzione dovuta	Contribuzione versata	Contribuzione rimborsata	Contribuzione eccedente	Contribuzione non versata
2019	1.544,00	Soggettivo	247,04	247,04	0,00	0,00	0,00
	1.979,00	Integrativo	39,58	39,58	0,00	0,00	0,00
		Maternità	0,00	0,00	0,00	0,00	0,00
		Sanzioni	50,00	50,00	0,00	0,00	0,00
		Interessi	0,00	0,00	0,00	0,00	0,00
2020	7.697,00	Soggettivo	1.231,52	1.231,52	0,00	0,00	0,00
	10.274,00	Integrativo	410,96	410,96	0,00	0,00	0,00
		Maternità	0,00	0,00	0,00	0,00	0,00
		Sanzioni	0,00	0,00	0,00	0,00	0,00
		Interessi	0,00	0,00	0,00	0,00	0,00
totali		Soggettivo	1.478,56	1.478,56	0,00	0,00	0,00
		Integrativo	450,54	450,54	0,00	0,00	0,00
		Maternità	0,00	0,00	0,00	0,00	0,00
		Sanzioni	50,00	50,00	0,00	0,00	0,00
		Interessi	0,00	0,00	0,00	0,00	0,00

L'ESTRATTO CONTO

SCHEDA B



Iscritto
Codice Fiscale

Elaborato il

Status: ISCRITTO CONTRIBUENTE
ESCLUSIVO GP



Scheda B

SITUAZIONE VERSAMENTI

Anno	Causale	Tipo (1)	Importo	Data Versamento
E016 - 2019		F24	336,62	07/12/2020
Conguaglio 2020		PPA	1.642,48	27/11/2021

1) Descrizione tipo versamento:

BON - Bonifico; CMP - Compensazione; MAV - MAV; F24 - F24; POS - Conto corrente Postale; AUT - Azzeramento Crediti Esigui

L'ESTRATTO CONTO

SCHEDA C



Iscritto
Codice Fiscale:
Elaborato il

Status: ISCRITTO CONTRIBUENTE
ESCLUSIVO GP

Scheda C

QUADRO COMUNICAZIONI ANNUALI

Anno	Presentata	Scadenza	Sanzioni maturate	Sanzioni dovute	Sanzioni pagate	Note
2019	18/09/2020	10/09/2020	0,00	50,00	50,00	
2020	10/09/2021	12/10/2021	0,00	0,00	0,00	

Totale sanzioni dovute	50,00
Totale sanzioni pagate	50,00
Totale sanzioni residue	0,00

COMUNICAZIONI PERIODO D'ATTIVITA'

Decorrenza	Evento	Sanzioni maturate	Sanzioni dovute	Sanzioni pagate	Note
03/10/2019	Iscrizione con Riduzione - Dipendente al 100%	0,00	0,00	0,00	

Totale sanzioni dovute	0,00
Totale sanzioni pagate	0,00
Totale sanzioni residue	0,00

L'ESTRATTO CONTO

SCHEDA M



Iscritto
Codice Fiscale:

Status: ISCRITTO CONTRIBUENTE
ESCLUSIVO GP

Elaborato il

Scheda M

QUADRO MONTANTE CONTRIBUTIVO

Anno	Rivalutazione		Soggettivo dovuto da		Contribuzione volontaria	Riscatti e Ricongiunzioni	GSI	Montante	Note
	percentuale	importo	libera professione	2%					
2019	0,0000 %	0,00	247,04	0,00	0,00	0,00	0,00	247,04	
2020	1,9199 %	4,74	1.231,52	205,48	0,00	0,00	0,00	1.688,78	
2021	0,0000 %	0,00	***	0,00	0,00	0,00	0,00	1.688,78	
2022	0,0000 %	0,00	***	0,00	0,00	0,00	0,00	1.688,78	
Riscatti e Ricongiunzioni			0,00						
Totale integrativo 2% dovuto			205,48		Tot. integrativo 2% rimborsato		0,00		Residuo integrativo 2% 205,48
Totale soggettivo dovuto			1.478,56		Tot. soggettivo rimborsato		0,00		Residuo soggettivo 1.478,56
Totale rivalutazione			4,74		Tot. rivalutazione rimborsato		0,00		Residuo rivalutazione 4,74
Totale montante			1.688,78		Tot. montante rimborsato		0,00		Residuo montante 1.688,78

CONTRIBUTI DELLA GESTIONE SEPARATA



COLLABORATORI	ANNO	ALIQUOTA
NON ISCRITTI AD ALTRE FORME DI PREVIDENZA OBBLIGATORIA (in aggiunta ai contributi è dovuto un ulteriore contributo pari allo 0,72% destinato al finanziamento degli interventi assistenziali)	2022	33%
- ISCRITTI AD ALTRE FORME DI PREVIDENZA OBBLIGATORIA - TITOLARI DI PENSIONE	2022	24%



PRESTAZIONI PREVIDENZIALI

TIPOLOGIE DI PRESTAZIONI

TIPOLOGIA	REQUISITO
PENSIONE DI VECCHIAIA	<ul style="list-style-type: none">- 65 anni con almeno 5 anni di contribuzione- 57 anni con almeno 40 anni di contribuzione
RESTITUZIONE DEL MONTANTE	<ul style="list-style-type: none">- 65 anni con meno di 5 anni di contribuzione
PENSIONE DI INABILITÀ	<ul style="list-style-type: none">- 5 anni di contribuzione di cui 3 nel quinquennio antecedente- riduzione totale e permanente della capacità lavorativa
ASSEGNO DI INVALIDITÀ	<ul style="list-style-type: none">- 5 anni di contribuzione di cui 3 nel quinquennio antecedente- riduzione a meno di 1/3 della capacità lavorativa
PENSIONE AI SUPERSTITI	<ul style="list-style-type: none">- decesso di iscritto o pensionato
PENSIONE IN TOTALIZZAZIONE	<ul style="list-style-type: none">- 66 anni con almeno 20 anni di contribuzione- 41 anni di contribuzione
PENSIONE IN CUMULO	<ul style="list-style-type: none">- 67 anni con almeno 20 anni di contribuzione- 42 anni e 10 mesi di contribuzione +3 mesi finestra (donne: uno in meno)

COME SI CALCOLA LA PENSIONE?



I COEFFICIENTI DI TRASFORMAZIONE

in vigore dal 01/01/2021

ETÀ	COEFFICIENTI	ETÀ	COEFFICIENTI	ETÀ	COEFFICIENTI
57	4,186%	62	4,770%	67	5,575%
58	4,289%	63	4,910%	68	5,772%
59	4,399%	64	5,060%	69	5,985%
60	4,515%	65	5,220%	70	6,215%
61	4,636%	66	5,391%	71	6,466%

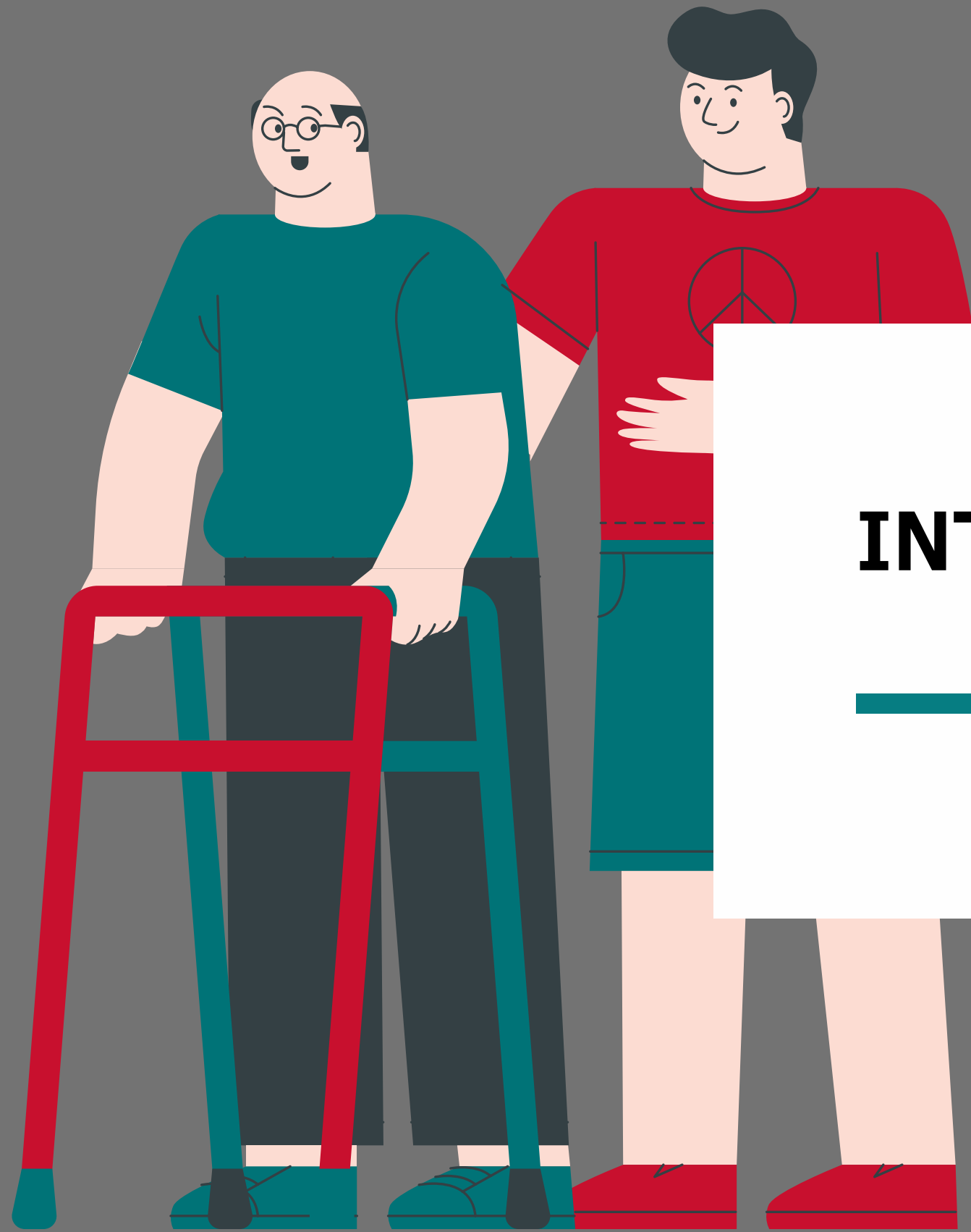

INTERVENTI ASSISTENZIALI

REQUISITI DEL BANDO 2022 PER LA GESTIONE PRINCIPALE

Regolarità della posizione
contributiva e dichiarativa all'anno
precedente l'evento

ISEE non superiore a € 35.000

Non cumulabilità degli
interventi

INTERVENTI ASSISTENZIALI

GESTIONE PRINCIPALE

INTERVENTO PER STATO DI BISOGNO

difficoltà economica, decesso o inabilità al lavoro

INTERVENTO PER CALAMITÀ NATURALI

situazioni di soccorso, disagio economico causato da calamità o quarantena Covid-19

INDENNITÀ DI MALATTIA

interruzione forzata per malattia

CONTRIBUTO PER SPESE FUNEBRI

spese funebri dell'iscritto, del pensionato o del nucleo familiare

TRATTAMENTO ECONOMICO SPECIALE

sostegno agli orfani di iscritti/pensionati e agli inabili

SUSSIDIO PER ISCRITTI CON FAMILIARI PORTATORI DI HANDICAP

copertura spese sostenute per figli disabili

SUSSIDIO PER PROTESI TERAPEUTICHE

copertura spese sostenute per protesi terapeutiche, ortopediche, dentarie, oculistiche ed acustiche

SUSSIDIO ASILO NIDO

copertura spese sostenute per rette

CONTRIBUTO PER ACQUISTO LIBRI

copertura spese sostenute per acquisto libri di testo

BORSE DI STUDIO

erogazione di borse di studio per Laurea, Master o Diploma

COME SI CALCOLA L'INDENNITÀ DI MALATTIA?



Evento nel 2022 con più di 1 anno di iscrizione

Massimale contributivo anno 2021 : $365 = X$
 16% di $X =$ Importo giornaliero

$€ 103.055 : 365 = € 282,34$

16% di $€ 282,34 = € 45,17$

Importo giornaliero lordo!



INTERVENTI ASSISTENZIALI GESTIONE SEPARATA



INDENNITÀ DI PATERNITÀ

in caso di morte o di grave infermità della madre, abbandono del figlio o affidamento esclusivo al padre

INDENNITÀ DI CONGEDO PARENTALE

trattamento economico corrisposto per parto, parto plurimo, adozioni e affidamenti

INDENNITÀ DI MALATTIA E INDENNITÀ DI DEGENZA OSPEDALIERA

interruzione forzata per malattia

ASSEGNO PER IL NUCLEO FAMILIARE

sussidio a sostegno degli iscritti con un nucleo familiare composto da più persone e redditi bassi

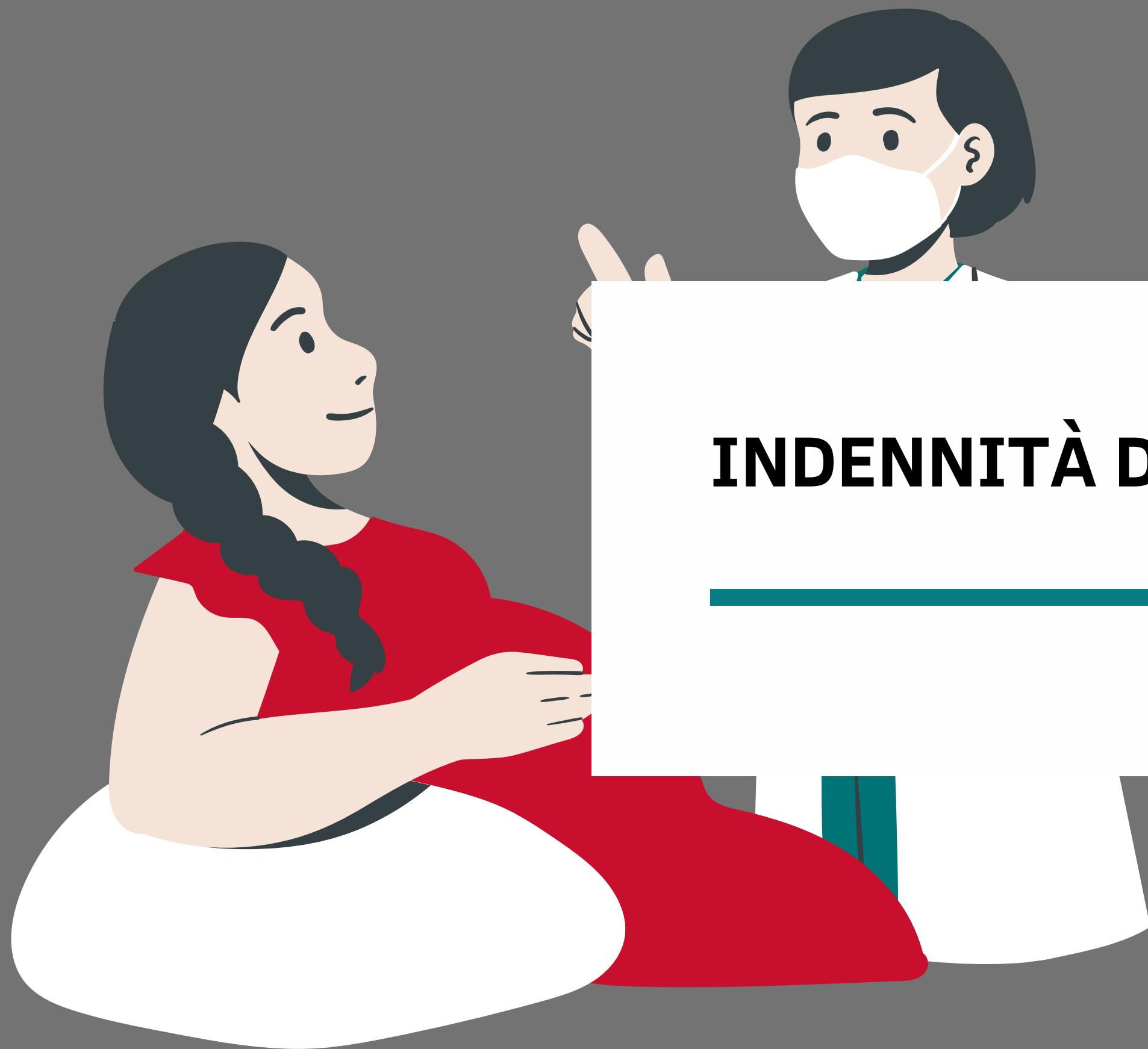

INDENNITÀ DI MATERNITÀ

IN CASO DI

D.Lgs 151/01

Parto

Aborto spontaneo o terapeutico
verificatosi non prima del 3° mese
di gravidanza

Adozione o affidamento
in pre-adozione

Integrazione maternità
percepita come dipendente

COME SI CALCOLA L'INDENNITÀ DI MATERNITÀ?



Parto nel 2022 con reddito 2020 pari a € 30.000

$5/12$ del reddito anno 2020 = X

80% di X = Importo complessivo per i 5 mesi

$€ 30.000 : 12 \times 5 = € 12.500$

80% di € 12.500 = € 10.000

**Importo totale a copertura
dei 5 mesi obbligatori!**



I CANALI DI COMUNICAZIONE



AREA RISERVATA

"HELP DESK"

Accedi alla sezione per richiedere informazioni sulla tua posizione contributiva o inviare un quesito

"PRATICHE"

Accedi alla sezione per verificare lo stato di lavorazione delle istanze richieste

"COMUNICAZIONI"

Controlla la sezione per consultare le comunicazioni inviate dall'Ente a riscontro dei tuoi quesiti o delle istanze richieste

I CANALI DI COMUNICAZIONE



NUMERO VERDE

800 070 070

Contatta gratuitamente il personale dell'Ente per richiedere informazioni nei seguenti giorni e orari:

- dal lunedì al venerdì dalle ore 09.00 alle ore 12.00
- il martedì e il giovedì anche dalle ore 14.00 alle ore 15.30

Il personale dell'Ente potrà, inoltre, qualora la richiesta dell'iscritto/a necessiti di un maggiore approfondimento o non sia risolvibile in tempo reale, valutare la necessità di fissare un appuntamento tramite la modalità di videochiamata direttamente con il/la Referente dell'Ufficio, concordando con l'iscritto/a giorno e orario in base alle esigenze

I CANALI DI COMUNICAZIONE



PEC

info@pec.enpapi.it

Invia una mail PEC (la casella non riceve da mail non PEC) per trasmettere la modulistica predisposta dall'Ente



FACEBOOK



LINKEDIN



YOUTUBE

ENTE NAZIONALE DI PREVIDENZA E ASSISTENZA DELLA PROFESSIONE INFERMIERISTICA

Contatti

INDIRIZZO SEDE

Via Alessandro Farnese 3 - 00192 ROMA

INDIRIZZO E-MAIL

info@pec.enpapi.it

NUMERO VERDE

800 070 070

